

挂墙式排风机安装详图

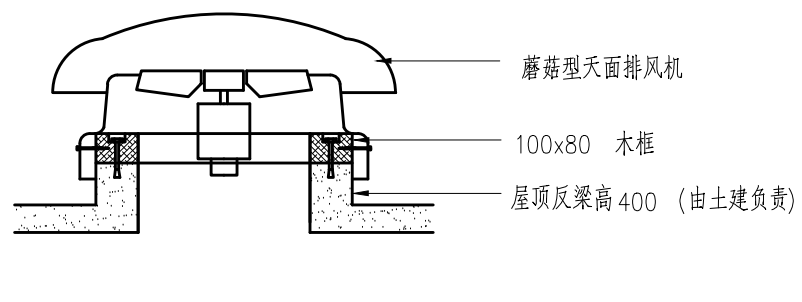

蘑菇型天面排风机安装详图

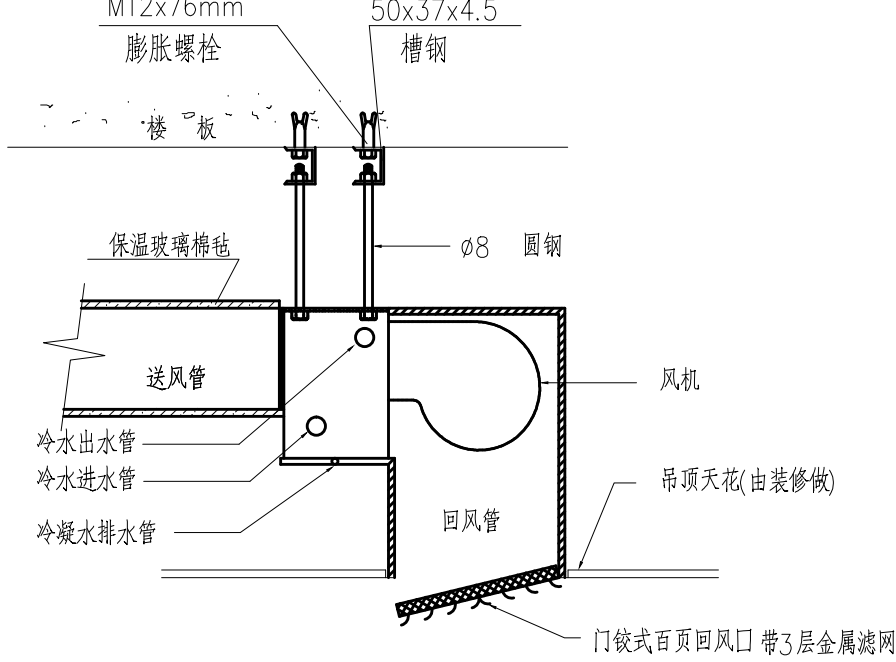

风机盘管安装详图

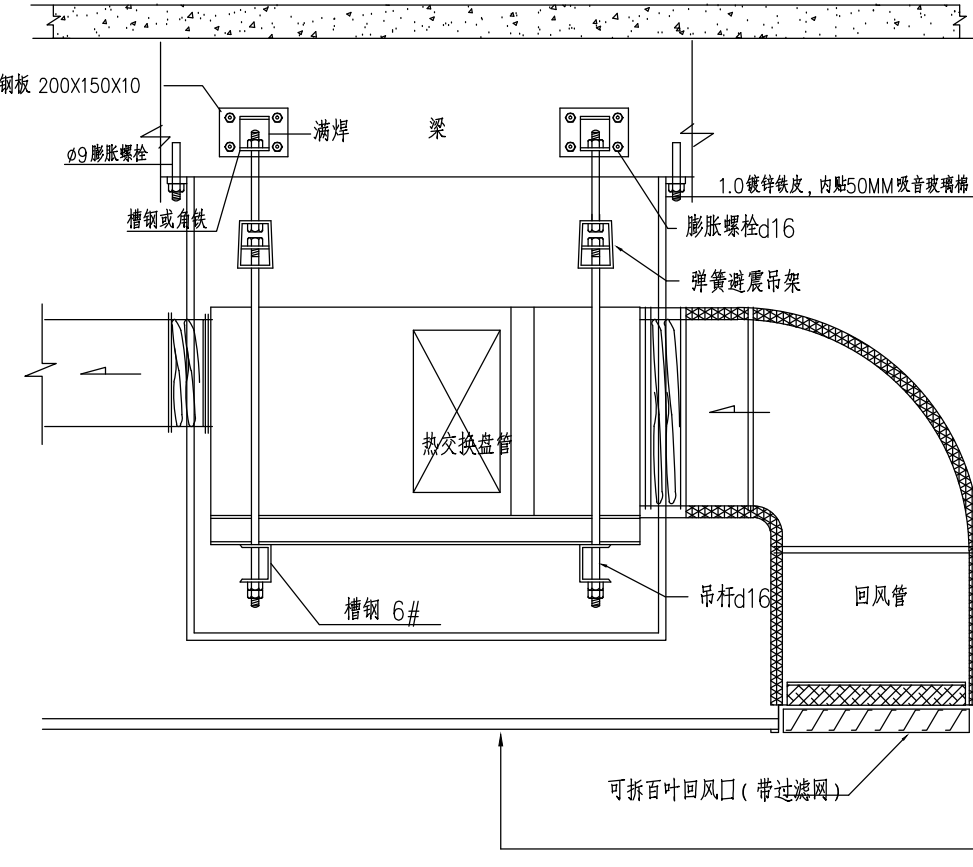

吊挂式冷风柜及通风机安装详图

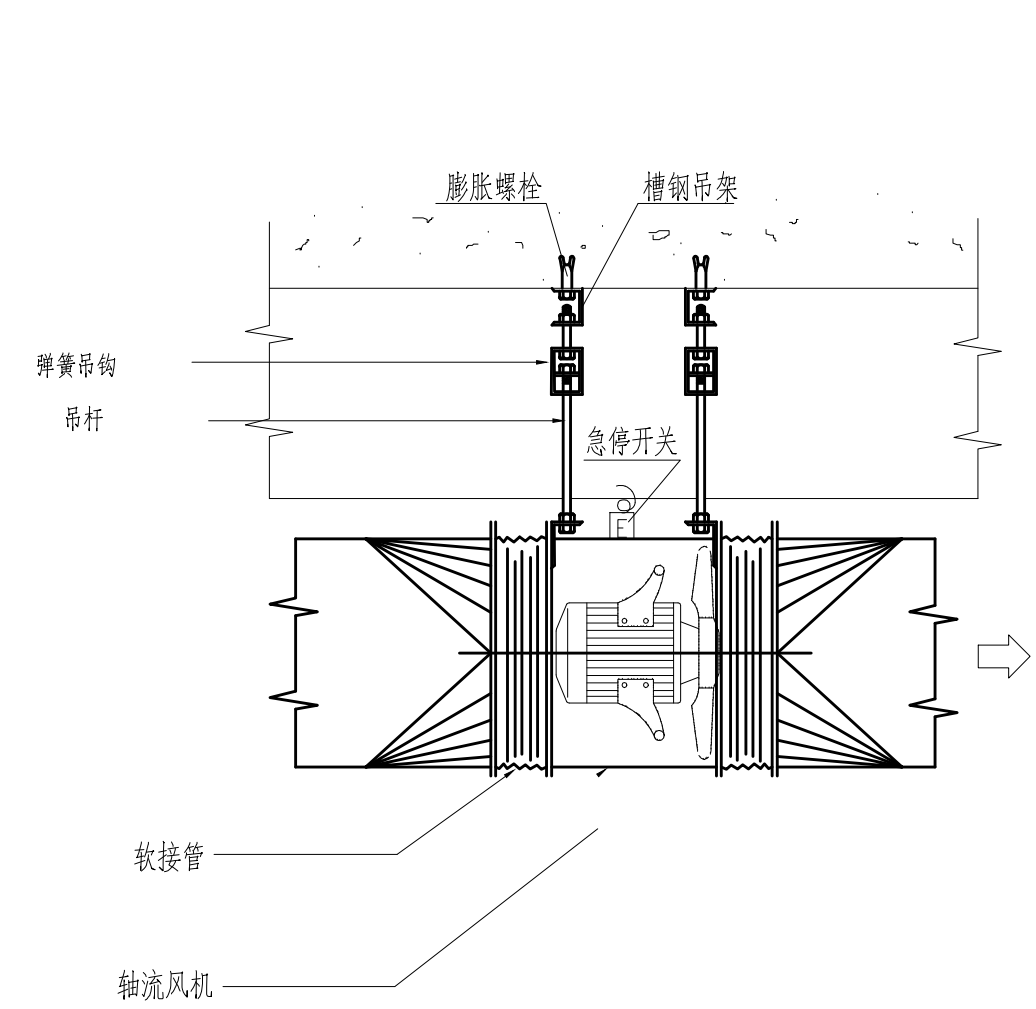
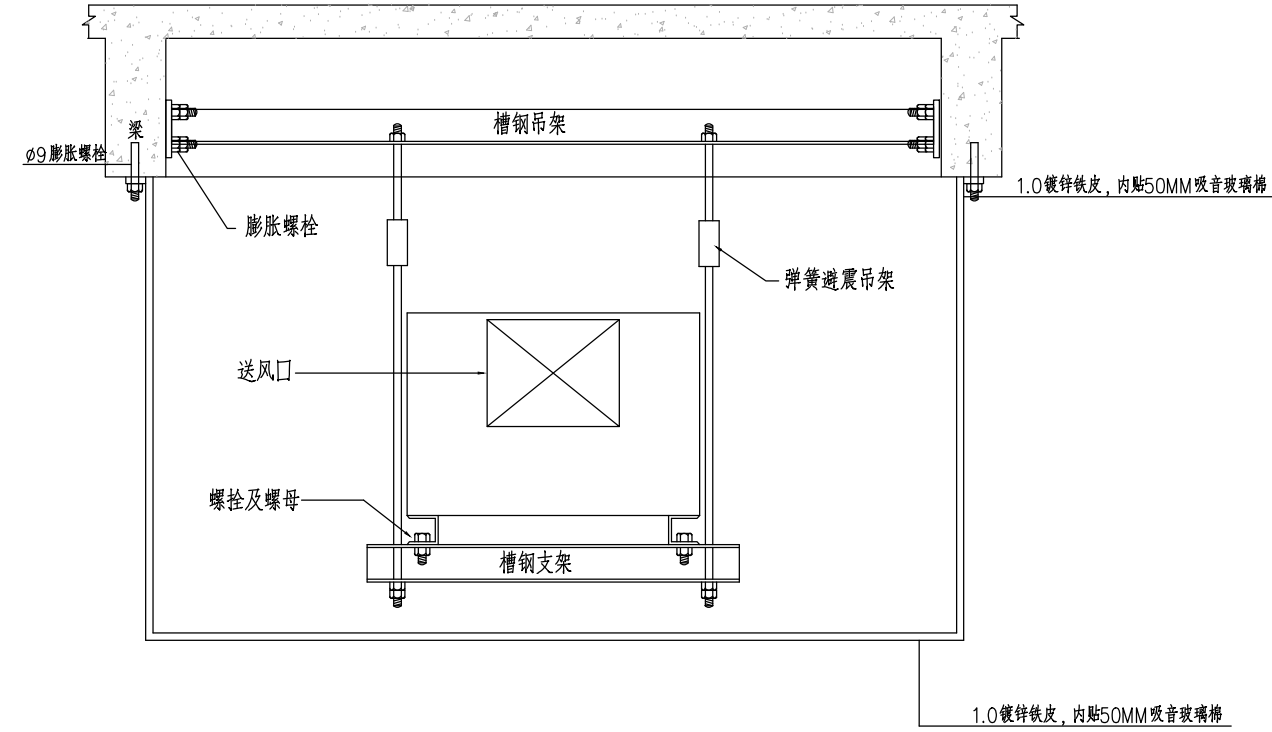

轴流风机安装详图

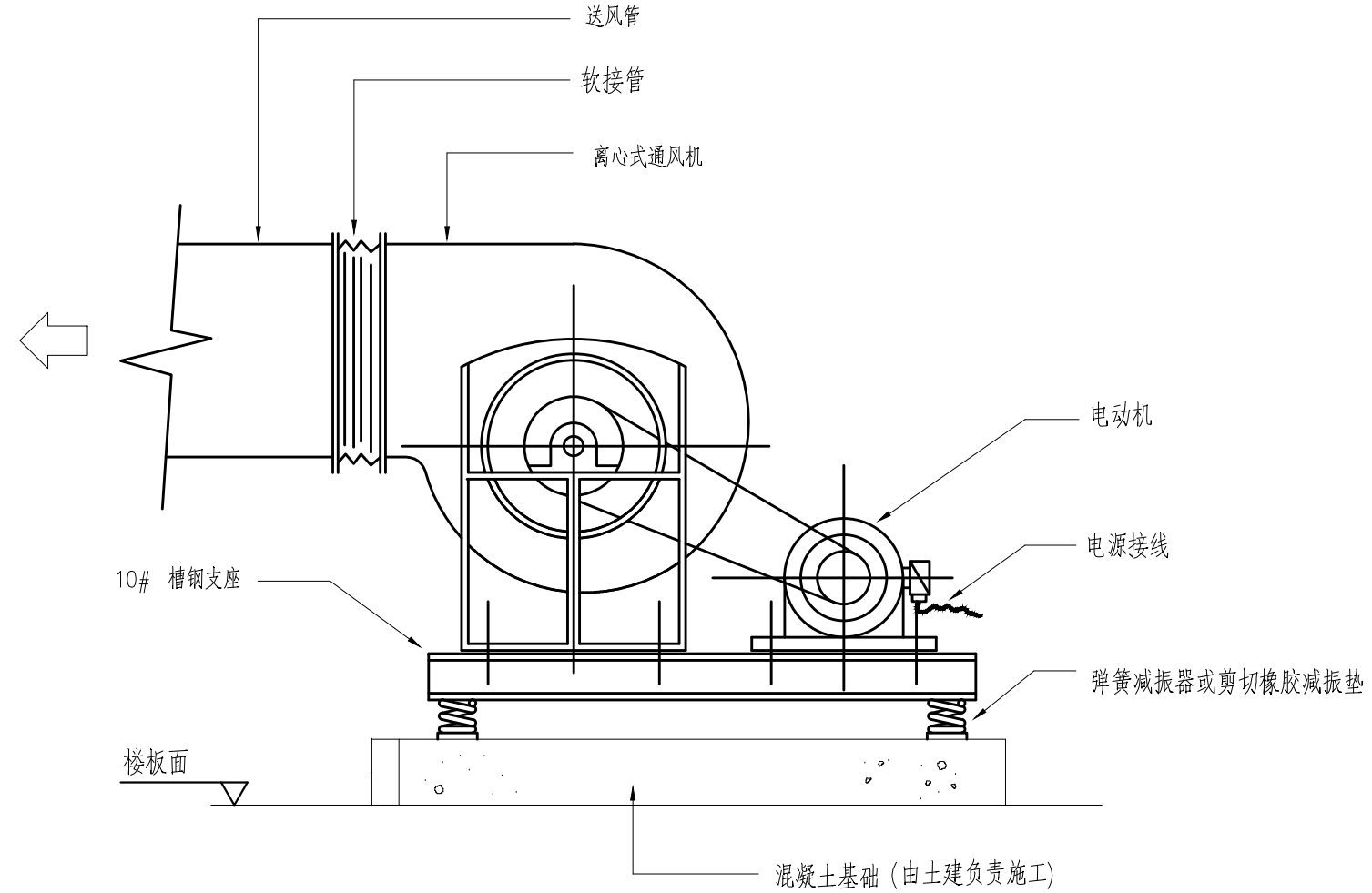

离心式通风机安装详图

注：消防风机采用弹簧减振器或直接安装于基础上

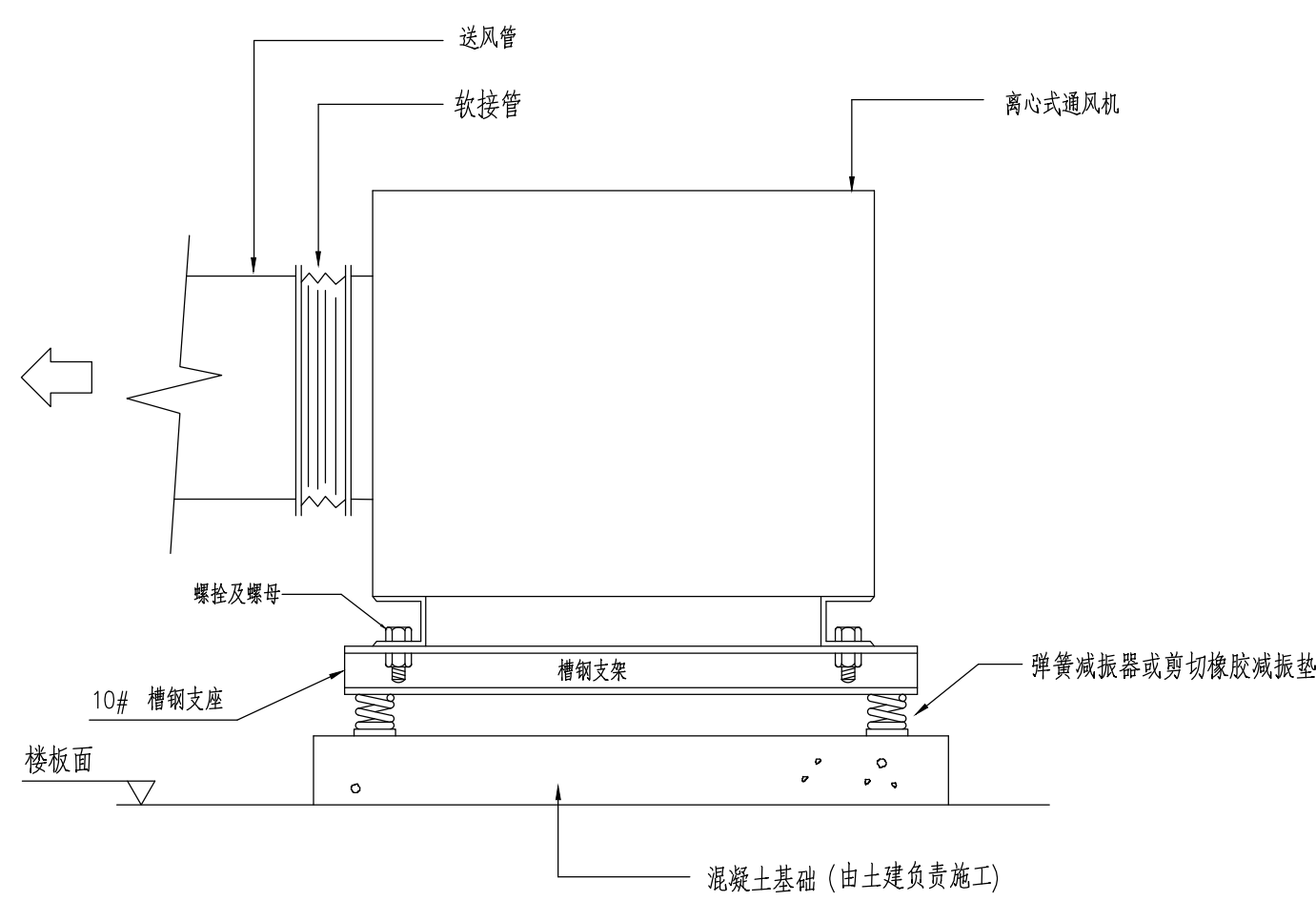

柜式离心式通风机安装详图

注：消防风机采用弹簧减振器或直接安装于基础上

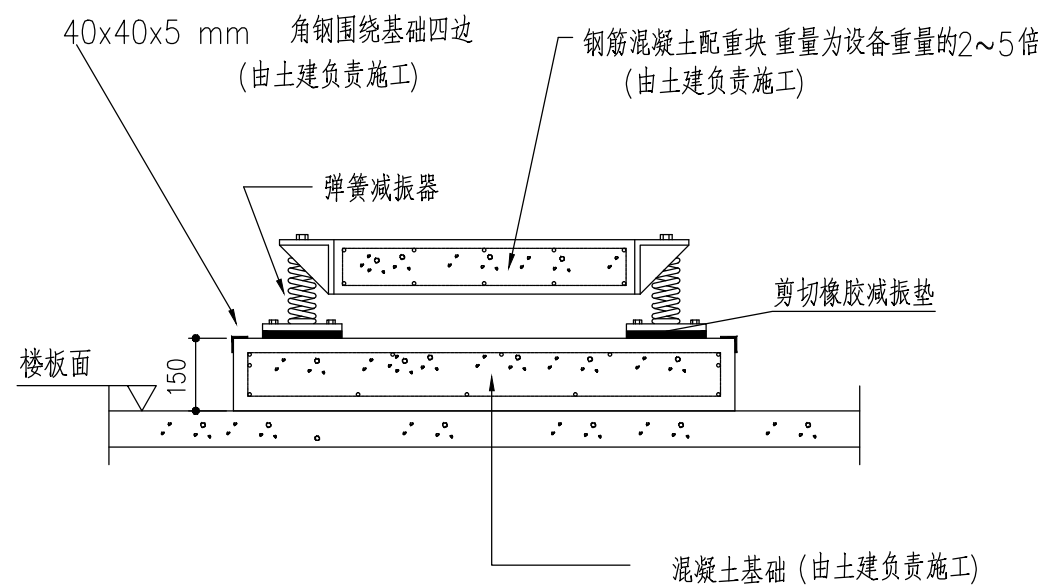

水泵减振基础安装详图

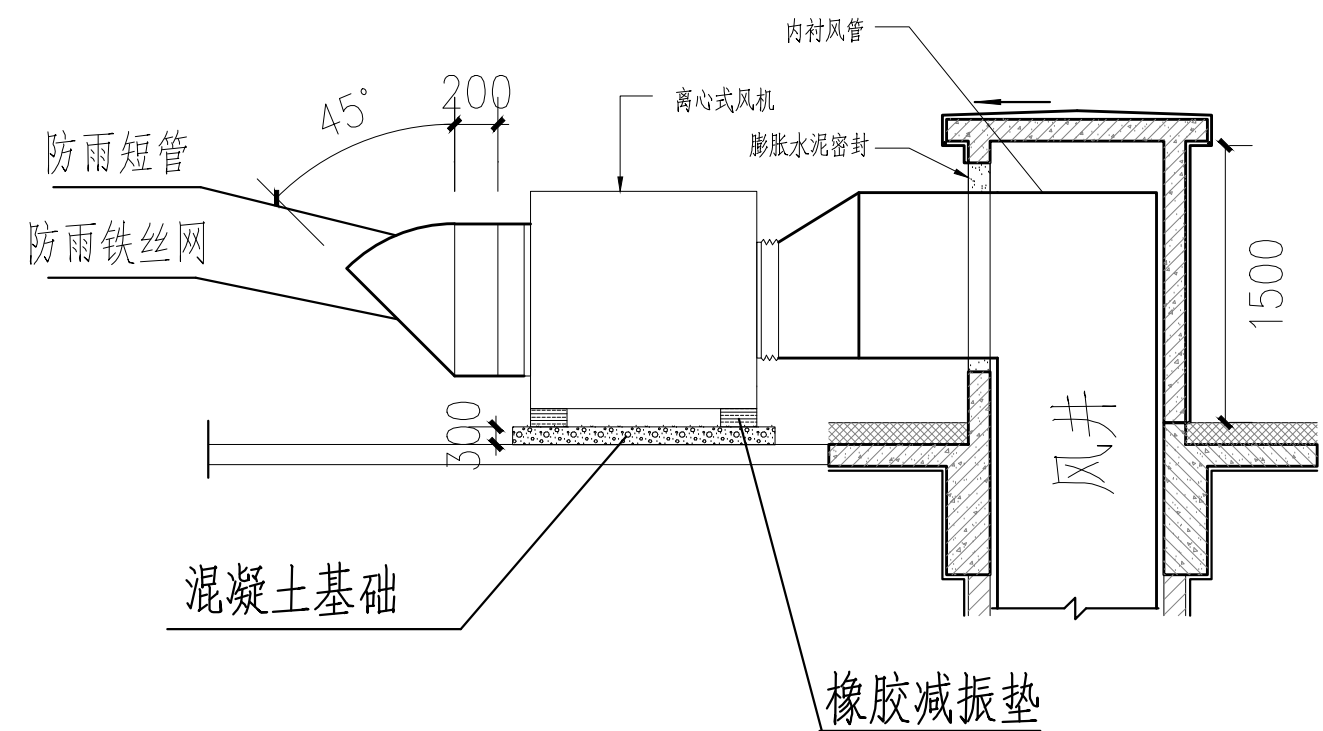

屋顶风机安装详图（一）

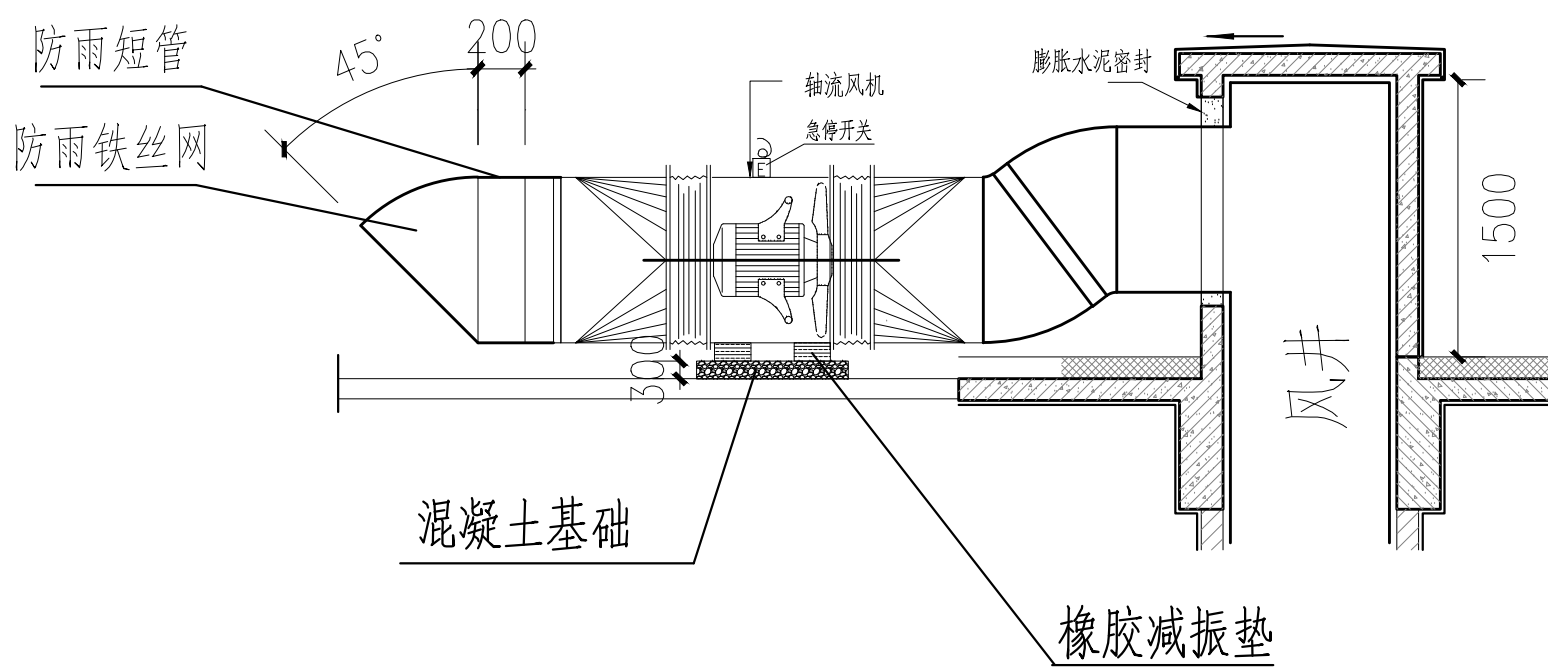

屋顶风机安装详图（二）

设备转速 RPM	设备重量 Kg/台	减振器型号	支架规格	吊杆规格	吊架规格	膨胀螺栓	
						规格	个数
≥480	130~260	DH-80	50x37x4.5 槽钢	∅10	50x37x4.5 槽钢	M12	4
≥480	230~460	DH-140	50x37x4.5 槽钢	∅12	50x37x4.5 槽钢	M16	4
≥480	400~800	DH-240	63x40x4.8 槽钢	∅16	63x40x4.8 槽钢	M16	4
≥480	700~1400	DH-420	63x40x4.8 槽钢	∅16	63x40x4.8 槽钢	M16	4

说明：

- 所有木框应涂沥青防虫防腐。
- 所有支吊铁件应除锈后涂防锈漆两遍，调和漆一遍。
- 弹簧减振器需由相关专业生产厂根据设备要求配置适当型号，设备到货后应提供设备重量及转速，做进一步核实。
- 地下室水泵及风机不需要减振台座。

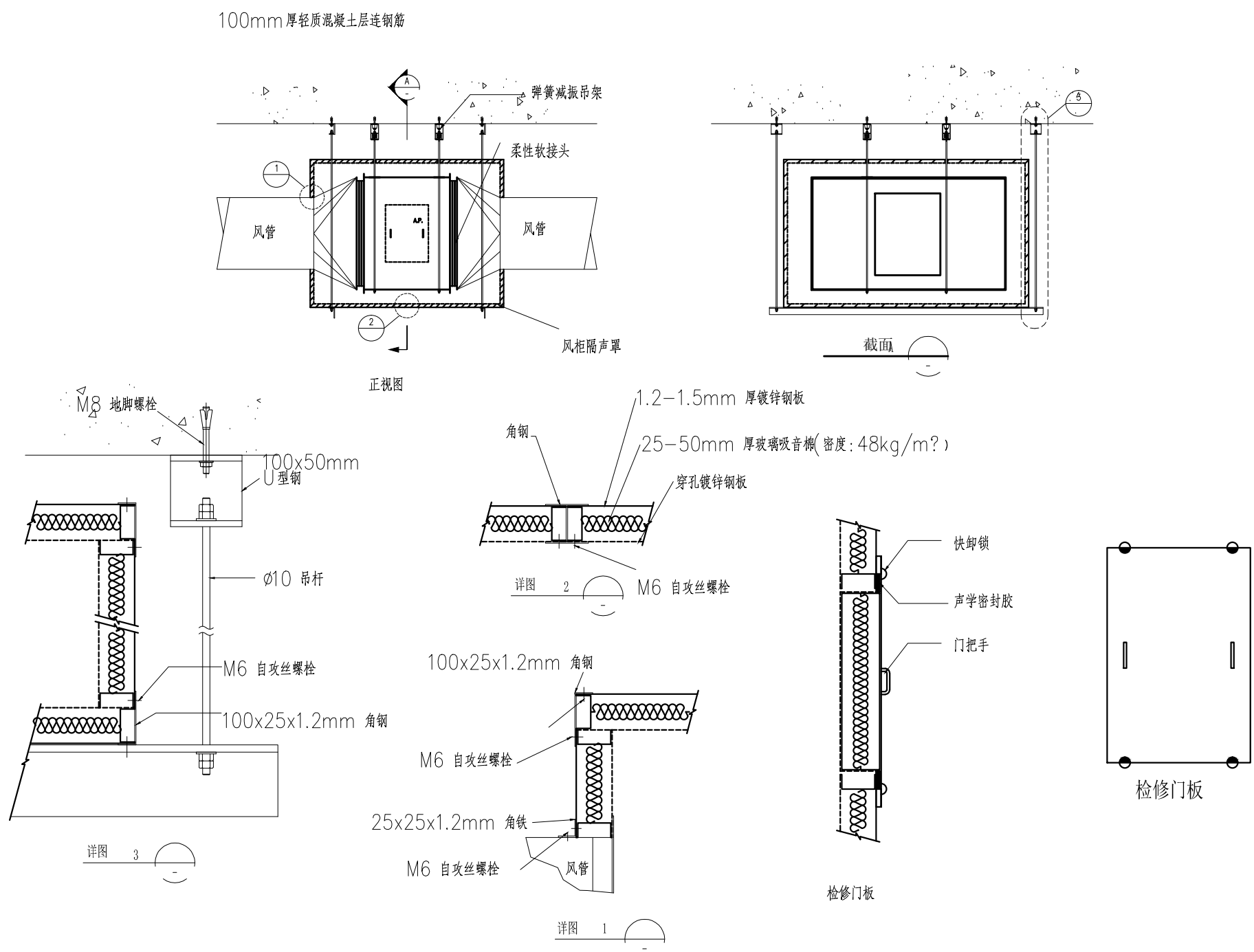

机房外吊装空调风柜及隔声罩安装详图

专业会签区
Countersignature of Disciplines

总图 Plan		
建筑 Arch		
结构 Str.		
给排水 W.S.D.		
暖通 H.V.A.C		
强电 Strong Elec.		
弱电 Weak Elec.		
人防 O.A.D.		

广东省建设工程勘察设计院
单位名称: 广州市城市规划勘测设计研究院
业务范围: 工程勘察综合资质甲级
资质证书编号: B144000133
有效期至: 2025年5月19日

版本号 Mark	日期 Date	修改内容 Description
广州市城市规划勘测设计研究院 GUANGZHOU URBAN PLANNING DESIGN & SURVEY RESEARCH INSTITUTE www.gzpi.com.cn 地址: 广州市建设大马路10号珠江规划大厦 □ 城乡规划编制证书号: 甲级 [建] 城规编 (141) 96 □ 建筑工程专业设计证书号: 甲级 A144000133 □ 市政行业(给水工程、排水工程、道路工程、桥梁工程) 专业设计证书号: 甲级 A144000133 □ 风景园林工程设计专项证书号: 甲级 A144000133 □ 工程勘察综合类证书号: 甲级 B144000133		

注册师签章区

项目负责人 Proj. Dir.	段彦琛	陈少
审定 Appraise	刘汉华	刘汉华
审核 Review	魏焕明	魏焕明
初审/校对 Check	邓芸	邓芸
专业负责人 Discipline Dir.	魏焕明	魏焕明
	胡雪	胡雪

设计
Design

制图 Drawer	
--------------	--

建设单位
Client

广州市花都区教育局

工程名称
Project

花都区职业技术学校实训中心建设项目
工程设计

图纸名称
Title

通风设备安装详图

设计阶段
Drawing Status

施工图

设计部门
Department

建筑二所

工程编号
Project No.

20224270096

专业
Discipline

暖通

图号
Drawing No.

H-DY-01

版本
Rev.

A

日期
Date

2023.01

电子文件名
File Name

版权所有，未经授权，不得复制。
ALL RIGHTS RESERVED.